



Studencka ocena realizacji zajęć przeprowadzona po semestrach zimowym i letnim w roku akademickim 2023/2024

W marcu 2022 r. wprowadzony został ujednolicony wzór ankiety studentów dotyczącej dokonania oceny nauczyciela akademickiego w zakresie wypełniania przez niego obowiązków związanych z kształceniem

(załącznik do Zarządzenia Nr 12 Rektora SGGW z dnia 8 marca 2022 r.).

Ocena jakości kształcenia

Ocena objęta semestr zimowy i letni w roku akademickim 2023/2024:

Ocenie poddano:

przedmioty zawarte w programach studiów (wykłady i ćwiczenia) zrealizowane na wszystkich rocznikach studiów I i II stopnia oraz studiów jednolitych magisterskich, stacjonarnych i niestacjonarnych – umieszczone w kartach przebiegu studiów w wirtualnym dziekanacie (HMS) – w tym lektoraty i zajęcia z wychowania fizycznego

2 322 przedmioty, **29 705** ankiet;

(wzrost liczby uzyskanych wyników o **40%** względem roku 2022/2023)

12 553 (2020/2021)

29 705 (2023/2024)

wzrost liczby uzyskanych wyników o **137%**

Przedmioty w programie I - VI roku studiów I i II stopnia oraz studiów jednolitych magisterskich

W roku akademickim **2023/2024** uzyskano odpowiedzi dla:

1 996 przedmiotów realizowanych w formie wykładów,
średnia ocena wszystkich ankiet oceniających wykłady
(dla pyt. 1) - **4,29** (13 929 ankiet)

1 811 przedmiotów realizowanych w formie ćwiczeń,
średnia ocena wszystkich ankiet oceniających ćwiczenia
(dla pyt. 1) - **4,38** (15 776 ankiet)

Ocena jakości kształcenia

Udział poszczególnych ocen dotyczących jakości kształcenia na podstawie pytania 1 - Jak ogólnie oceniasz zajęcia?

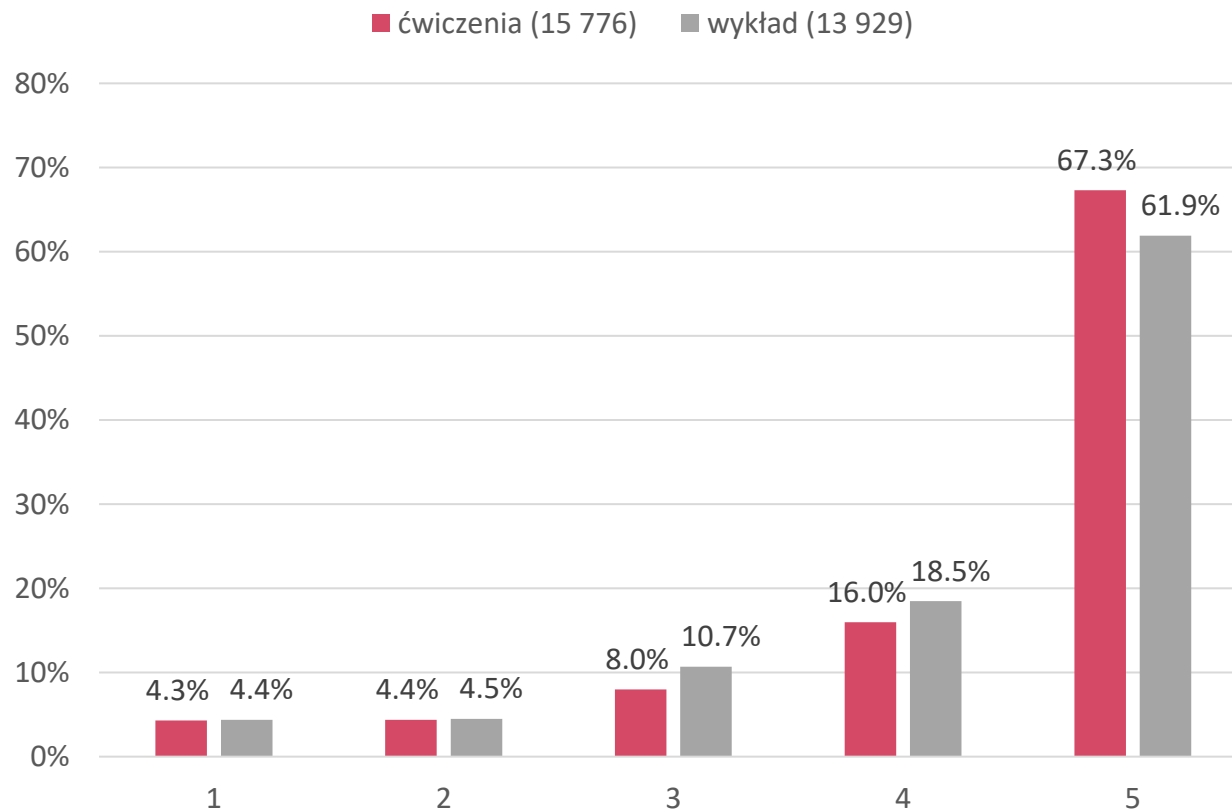

83,3% studentów ocenia poziom prowadzenia ćwiczeń na 4 i więcej

80,4% studentów ocenia poziom prowadzenia wykładów na 4 i więcej

Średnia ocena przedmiotów zrealizowanych na rzecz wydziałów
(na podstawie pytania 1 - Jak ogólnie oceniasz zajęcia?)

Wydział	Wykłady	Ćwiczenia	Wykłady	Ćwiczenia	Wykłady	Ćwiczenia	Wykłady	Ćwiczenia
	2023/2024		Studia I stopnia – licencjackie		Studia I stopnia – inżynierskie		Studia II stopnia (+mgr uzup.)	
WRiE	4,34	4,39	4,23	4,29	4,33	4,39	4,54	4,56
WBiB	4,21	4,37	4,40	4,44	4,18	4,41	3,99	3,99
WMWET	4,34	4,50	-	-	-	-	4,34	4,50
WL	4,33	4,39	-	-	4,31	4,36	4,38	4,56
WO	4,21	4,35	-	-	4,20	4,34	-	4,58
WBiIŚ	4,25	4,30	-	-	4,23	4,28	4,37	4,40
WTD	4,27	4,37	-	-	4,29	4,38	-	-
WHBiOZ	4,47	4,49	-	-	4,46	4,48	4,52	4,61
WE	4,21	4,38	4,20	4,38	-	-	4,24	4,41
WTŻ	4,54	4,58	4,91	4,75	4,51	4,55	4,53	4,74
WŻC	4,52	4,46	4,38	4,57	4,63	4,40	4,71	4,33
WIP	4,36	4,27	-	-	4,35	4,25	4,59	4,42
WSiP	4,22	4,21	4,18	4,18	-	-	4,65	4,54
WZliM	4,12	4,26	3,91	4,18	4,17	4,28	4,35	4,41

Zestawienie średnich wyników dotyczących pytania:

2. Oceń, na ile zgadzasz się z danym stwierdzeniem, posługując się skalą od 1 do 5, gdzie:

1 - zdecydowanie nie, 2 - raczej nie, 3 - ani tak, ani nie,

4 - raczej tak, 5 - zdecydowanie tak

ZAGADNIENIE		wykład	ćwiczenia
2.1	Na pierwszych zajęciach osoba prowadząca określiła, zgodnie z sylabusem, założenia i zasady zaliczania przedmiotu.	4,62	4,64
2.2	Uzyskano od osoby prowadzącej odpowiedzi na pytania zadawane w czasie zajęć i/lub konsultacji.	4,54	4,55
2.3	Osoby studiujące były traktowane przez osobę prowadzącą z szacunkiem i zgodnie z zasadą równego traktowania.	4,58	4,59
2.4	Określone w sylabusie zasady zaliczenia przedmiotu były przestrzegane.	4,62	4,66
2.5	Prezentowany przez osobę prowadzącą materiał rozwinął moją wiedzę i/lub umiejętności.	4,29	4,38
2.6	Zajęcia oceniam jako interesujące.	4,15	4,30

Średnia ocena wszystkich przedmiotów w zależności od formy studiów
(dla pyt. 1)

Forma studiów	Średnia ocena	Liczba ocen
stacjonarne	4,29	22 814
niestacjonarne zaoczne	4,48	6 891
	SUMA	29 705

Średnia ocena wszystkich przedmiotów w zależności od poziomu studiów
(dla pyt. 1).

Poziom studiów	Średnia ocena	Liczba ocen
I stopień - inżynierskie	4,35	16 041
I stopień - licencjackie	4,28	8 740
II stopień - magisterskie	4,38	3 317
jednolite magisterskie	4,42	1 607
	SUMA	29 705

897 prowadzących (62,8%)

18 398 ankiet

w tym:

478 prowadzących ocenionych łącznie
przez 15 lub więcej studentów

15 415 ankiet

4,34 Średnia SGGW

Średnia dla roku: 2021/2022: **4,28**

Średnia dla roku: 2022/2023: **4,31**

531 prowadzących (37,2%)

11 307 ankiet

w tym:

297 prowadzących ocenionych łącznie
przez 15 lub więcej studentów

9 612 ankiet

Średnia ocena przedmiotów zrealizowanych na kierunkach prowadzonych w języku angielskim
(na podstawie pytania 1 - Jak ogólnie oceniasz zajęcia?)

Wydział	Kierunek	Zajęcia	Średnia	Liczba odp.
WBiŚ	BD-2Sj	wykład	4,63	8
		ćwiczenia	4,38	13
	OS-2Sj	wykład	5,00	1
		ćwiczenia	5,00	1
WBiB	BT-1Sj	wykład	4,08	210
		ćwiczenia	4,44	223
WRiE	ER-1Sj	wykład	4,26	46
		ćwiczenia	4,30	47
WMWET	FVM	wykład	4,39	148
		ćwiczenia	4,35	137
WZiIM	IE-2Sj	wykład	4,51	75
		ćwiczenia	4,57	67
WE	F-2Sj	wykład	5,00	2
		ćwiczenia	5,00	4
	Z-1Sj	wykład	4,56	25
		ćwiczenia	4,59	17
WL	FIT-2	wykład	4,64	22
		ćwiczenia	4,63	24
WTŻ	TN-1Sj	wykład	4,91	43
		ćwiczenia	4,75	63
2023/2024:			4,41	1 176
2022/2023:			4,37	715
2021/2022:			4,23	530